

Presupuesto Ciudadano 2020

Dirección de Pensiones de los Trabajadores de la Educación (DIPETRE)

¿Qué es un presupuesto?

Una estimación de los ingresos a recibir y los gastos a realizar, la cual se realiza anualmente por los gobiernos.

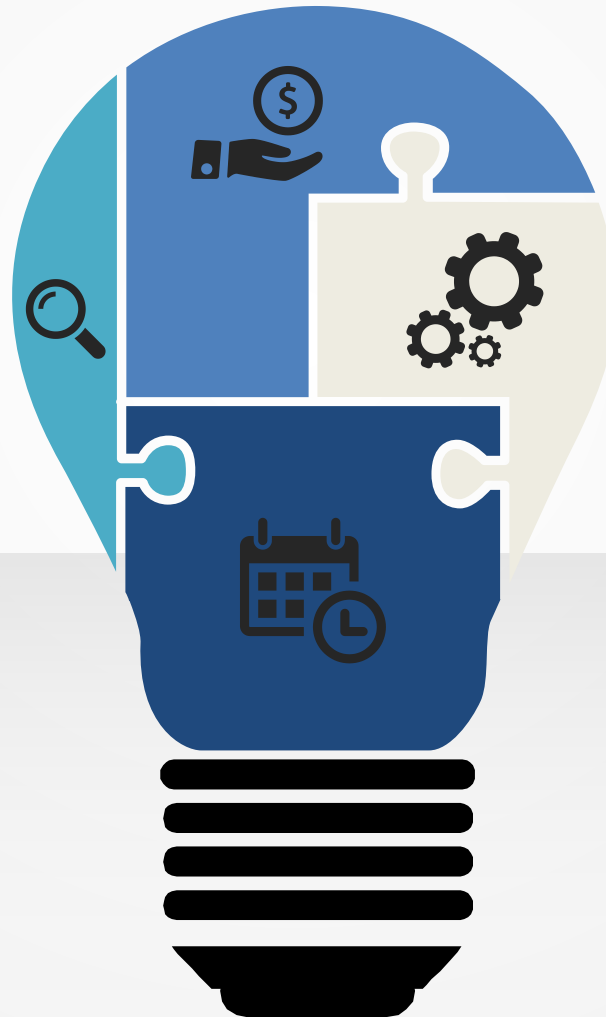

¿Qué es el presupuesto ciudadano?

Documentos dirigidos a la ciudadanía que explica de manera sencilla la información presupuestal.

Presupuesto Ciudadano 2020

Dirección de Pensiones de los Trabajadores de la Educación

El presente documento, da respuesta de manera sencilla y breve a las siguientes preguntas:

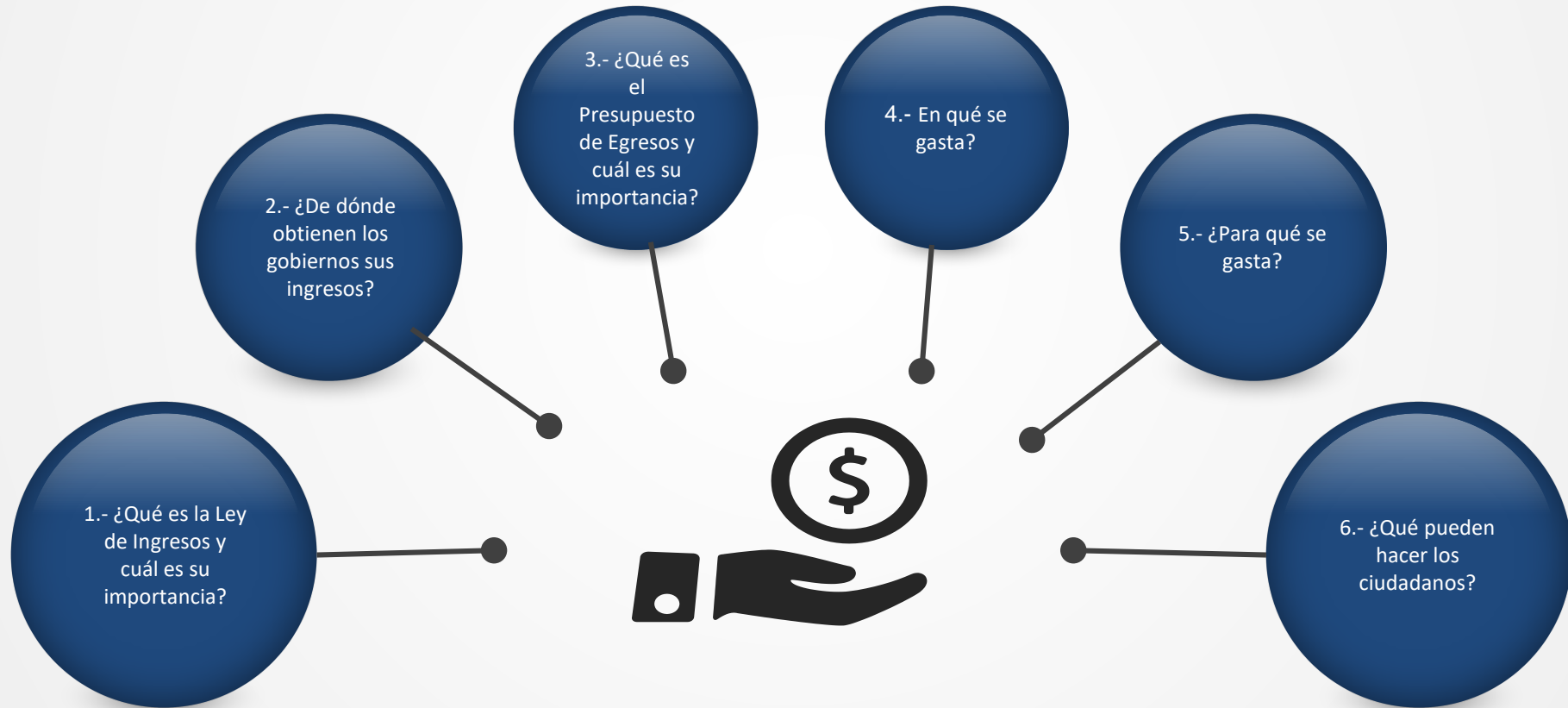

Presupuesto Ciudadano 2020

Dirección de Pensiones de los Trabajadores de la Educación

1.- ¿Qué es la Ley de Ingresos y cuál es su importancia?



Ley de Ingresos / Presupuesto de Ingresos

Es el documento en el que se plasman los recursos que recibe un gobierno durante un ejercicio fiscal (enero a diciembre).

Es de suma importancia, debido a que permite conocer la estimación de los recursos con los que se va a contar en el año para hacer frente a los gastos que se generan en el ejercicio de las funciones del gobierno.

gobierno:
generan en el ejercicio de las funciones del
año para hacer frente a los gastos que se
recursos con los que se va a contar en el

Presupuesto Ciudadano 2020

Dirección de Pensiones de los Trabajadores de la Educación

2.- ¿De dónde obtienen los gobiernos sus ingresos?

La DIPETRE obtiene sus ingresos de dos rubros de ingresos:

I.- Ingresos de Libre Disposición cuya estimación para el año 2020 es por **\$2,126,068,684.55**

II.- Las Transferencias Federales Etiquetadas, cuya estimación para el año 2020 es por **\$467,209,730.50**



Presupuesto Ciudadano 2020

Dirección de Pensiones de los Trabajadores de la Educación

3.- ¿Qué es el Presupuesto de Egresos y cuál es su importancia?

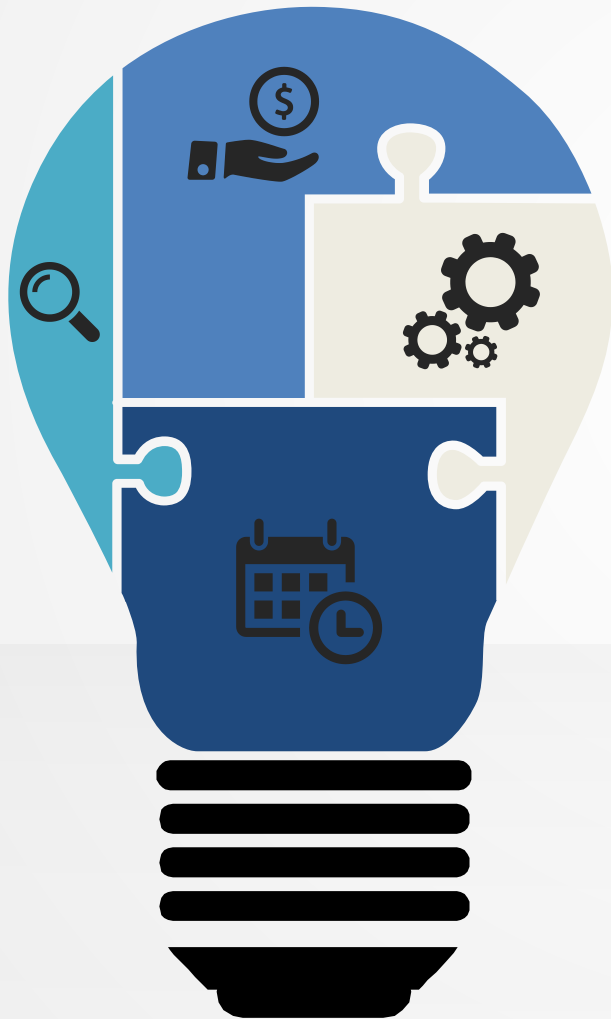

Presupuesto de Egresos

El Presupuesto de Egresos es una estimación anual, en la que se establece en que se van a gastar los recursos del presupuesto de ingresos, para lograr el cumplimiento objetivos institucionales.

Es importante ya que permite planear al inicio del año las actividades del gobierno permitiendo conocer el destino de los recursos disponibles.

recursos disponibles:
permitiendo conocer el destino de los
inicio del año las actividades del gobierno

Presupuesto Ciudadano 2020

Dirección de Pensiones de los Trabajadores de la Educación

4.- En qué se gasta?

Presupuesto de Egresos 2020

La proyección del egresos del presupuesto correspondiente al año 2020, fue de **\$2,593,278,415.06**



De los cuales el **1.41%** se utilizará para el pago de remuneraciones al personal.



El **00.07%** se destinará a la adquisición de insumos y suministros.



El **00.38%** será utilizado para el pago de servicios contratados con terceros.



El **98.03%** será utilizado para el pago de pensiones y jubilaciones.



El **00.11%** será utilizado para la compra de activos (muebles, inmuebles e intangibles).



Servicios Personales por
\$36,639,210.57



Materiales y Suministros por
\$1,709,195.66



Servicios Generales por
\$9,949,332.22



Pensiones y Jubilaciones por
\$2,542,155,700.61



Bienes Muebles, Inmuebles
e Intangibles por \$2,824,976.00



Presupuesto Ciudadano 2020

Dirección de Pensiones de los Trabajadores de la Educación

5.- ¿Para qué se gasta?

Presupuesto de Egresos 2020

La proyección de egresos del presupuesto correspondiente al año 2020, fue de **\$2,593,278,415.06**



De los cuales el **100.00%** se utilizará para el programa J 01 Administración Eficiente de Pensiones y Beneficios Sociales.

- Mejora y automatización de la gestión pública para impulsar la transparencia y rendición de cuentas implementada



- Administración de Finanzas Públicas Implementada

- Administración de Prestaciones y Beneficios Sociales Implementada



Presupuesto Ciudadano 2020

Dirección de Pensiones de los Trabajadores de la Educación

6.- ¿Qué
pueden
hacer los
ciudadanos?

INFORMARSE

Visitar la página de la
DIPETRE e informarse
acerca del ejercicio de los
recursos públicos

<http://www.dipetre.gob.mx/>



PARTICIPAR

Conocer el
funcionamiento de la
DIPETRE y participar
de forma activa en la
mejora continua
institucional



EXIGIR

Exigir una adecuada
rendición de cuentas
del ejercicio de los
recursos de la
DIPETRE



Presupuesto Ciudadano 2020

Dirección de Pensiones de los Trabajadores de la Educación